

データアキュイジション装置

オムニエースⅢ

RA2300 / RA2800

“誰でも・現場で・すぐ測定!!”
新世代オムニエース



RA2300

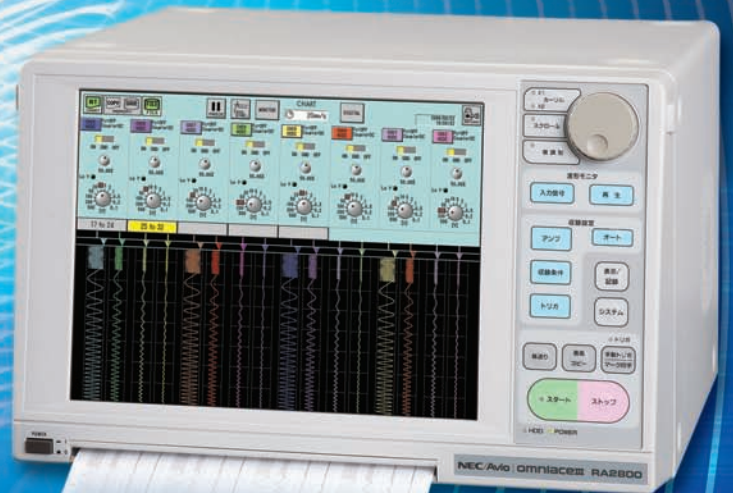

RA2800



ISO9001
JQA-1598



ISO14001
JQA-EM0260
HEAD OFFICE



NEC Avio赤外線テクノロジー

<http://www.nec-avio.co.jp/>

- 簡単操作でデータ記録！！
- 内蔵HDへの長時間レコーディング！！



RA2300…102万円 (税別)
※2CH高分解能アンプ×4ユニット (8ch) 実装時



RA2800…218万円 (税別)
※2CH高分解能アンプ×16ユニット (32ch) 実装時

オムニエースⅢ RA2300、RA2800は、簡単操作でデータ記録や収録が行えるデータアキュイジション装置です。アンプ設定画面のビジュアル化およびタッチパネル、大型LCDへのダイナミック波形表示により条件設定に要していた時間を短縮し、容易な計測を可能にしました。40GBのハードディスク (HD) への長時間収録や高速現象を逃さず捉えることができるメモリ収録など様々な測定モードを準備しています。

使用するシーンに合わせた2モデルは、生産ライン、品質管理、研究・開発などの様々な測定シーンで威力を発揮します。

RA2800は最大32ch (16スロット) まで入力可能。さらに、各種タイミング信号の計測用にロジック信号を16入力標準装備。

特 長

■ 簡単ペンレコモード搭載

アンプ設定画面のビジュアル化およびタッチパネルにより“ペン書き記録計”の操作性を実現しました。複雑な設定を行うことなく“ペン書き記録計”と同様な簡単計測が行えます。

■ 豊富な機能 (再生モード)

長時間収録した大容量データ内のポイントを簡単に検索するために様々な検索機能を準備しています。任意1chの全データを縮小表示するサムネイルバー、最大・最小、時刻検索などのジャンプ検索など必要な条件で短時間にポイント検索が行えます。

■ センサからのダイレクト入力

様々な信号 (電圧、ひずみ、温度、振動、圧力、回転パルス) に対応した11種類のアンプより、センサからの信号をダイレクトに入力できます。

■ 入力波形の大画面表示

12.1型LCDの採用により大画面に波形をダイナミックに表示します。

RA2800は横波形スクロールと縦波形スクロールに切替えられますので、記録データとの比較が容易に行えます。

■ 長時間HD収録

本体内蔵のHD (40GB^{*}) に長時間の高速データ収録が可能です。
(※収録速度10ms、入力チャンネル数16ch時120日分の収録容量を確保しています。)

■ Ethernet, USBポート標準装備

Ethernet (100BASE-T) をデータ通信用、USBをストレージデバイス用 (USBメモリ) として装備しています。

現場での計測をサポート(操作性、表示機能)

ダイナミックな波形表示

12.1型の大型LCDを搭載し、ダイナミックな波形を表示します。数値表示や波形分割も任意に設定でき、用途に応じた波形表示ができます。

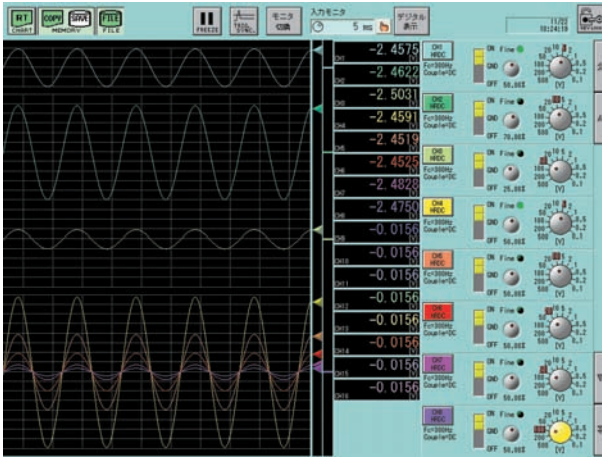

RA2300 数値表示+アンプ設定画面

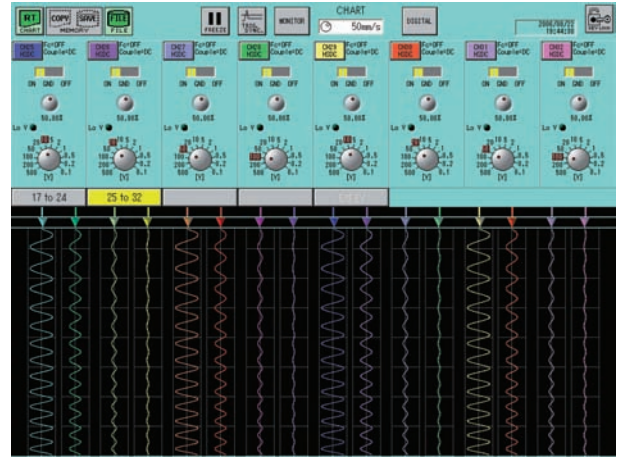

RA2800 波形分割 縦スクロール画面

充実した操作性

入力アンプの設定が一目で把握できるように設定画面にメカニカルスイッチやダイヤルなどのビジュアル画面を採用しました。12.1型の大型LCDタッチパネルを併用することにより、大画面で波形をモニタしながら測定条件の変更ができます。また、操作パネル上の「オート」ボタンにより、入力アンプの感度を自動的に調整することもできます。

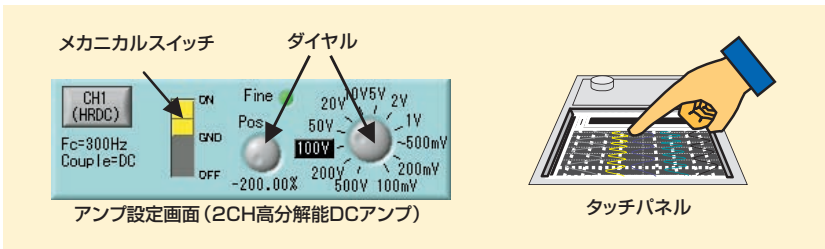

メカニカルスイッチ
ダイヤル
CH1 (HRDC)
Fc=300Hz
Couple=DC
ON OFF
Fine Pos
20V 50V 100V
0.5V 1V 2V
-200.00% 200V 500V 100mV
-500mV 100mV

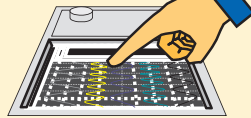

タッチパネル

アンプ設定画面 (2CH高分解能DCアンプ)

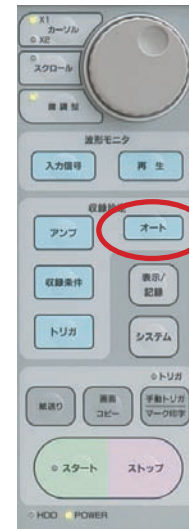

オートボタン

操作パネル

センサのダイレクト入力



APアンプシリーズ

電圧、温度、ひずみ、振動、周波数(パルス)などの各種信号を直接入力可能な11種類のAPアンプシリーズを取り揃えています。

品名	形式	サンプリング速度	分解能	用途
2ch 高分解能DCアンプ	AP11-101	10μs	16bit	高分解能測定時に使用するDCアンプ
2ch 高速DCアンプ	AP11-103	1μs RA2300/2μs RA2800	12bit	高速測定時に使用するDCアンプ
2ch ゼロサプレッションアンプ	AP11-111	10μs	16bit	入力信号のオフセット成分をキャンセルし、信号の変化分を取り出すDCアンプ
2ch FFTアンプ	AP11-102	10μs	16bit	高周波数成分の折り返しを防ぐDC&振動アンプ
イベントアンプ	AP11-105	1μs RA2300/2μs RA2800	—	電圧のH、Lまたは接点のオープン、クローズを記録するアンプ
2ch TC・DCアンプ	AP11-106A	10μs	15bit	熱電対(R・T・J・K・W)、電圧入力用アンプ
TC・DCアンプ	AP11-107	10μs	14bit	熱電対(R・T・J・K)、電圧入力1CHアンプ
2ch ACストレインアンプ	AP11-104A	10μs	16bit	外来ノイズに強いひずみアンプ(ACブリッジ方式)
2ch DCストレインアンプ	AP11-110	10μs	16bit	DCブリッジ方式のひずみアンプ
2ch 振動・RMSアンプ	AP11-109	10μs	16bit	信号の実効値を測定できるDC&振動アンプ
F/Vコンバータ	AP11-108	10μs	16bit	周波数(パルス)を電圧に変換するアンプ

用途に応じた測定モードの選択

ペン書き記録計の操作性を実現した“ペンレコーダ”、HDへ長時間収録する“HDレコーダ”、高速現象を収録する“メモリレコーダ”、2信号の相関をX-Yで表示・記録する“X-Yレコーダ”など5種類の測定モードを用途に応じ選択できます。

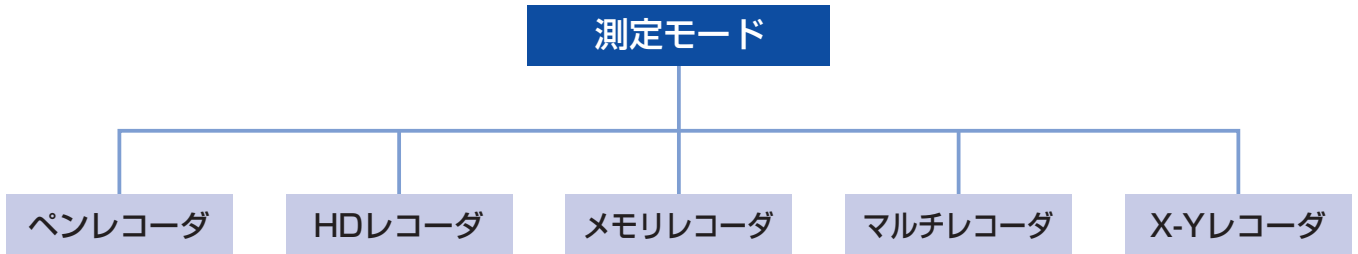

■ 簡単ペンレコーダ

ペンレコーダは、ペン書き記録計の操作性を実現した測定モードで、ペンが画面以上に波形を記録するイメージで表示されます。また、タッチパネル上でペン書き記録計同様のアンプおよび紙送り速度*の設定を行うことができます。

※RA2300の紙送り速度：100mm/s～1mm/min RA2800の紙送り速度：50mm/s～1mm/min

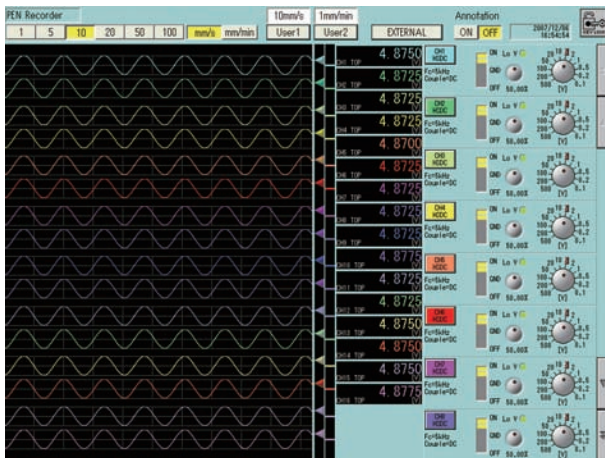

RA2300 画面表示例

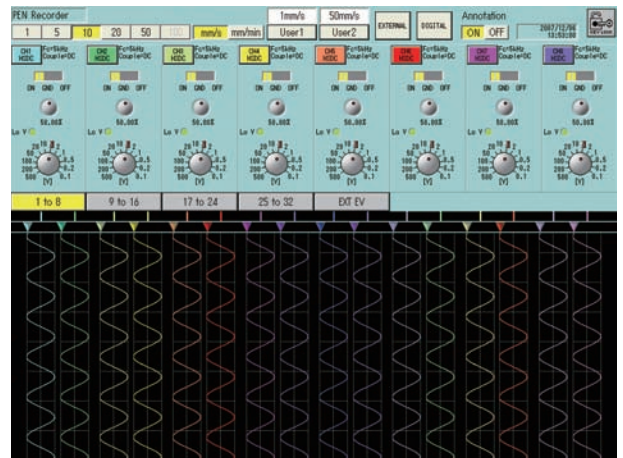

RA2800 縦画面表示例

■ HDレコーダ：長時間収録

特許取得済：特許番号3586801号

標準装備のHD (40GB*)に長時間のデータ収録が行えます。収録したデータはデジタルデータとして保存されるため、記録紙では行えない記録後のデータ解析や長時間のデータ管理が行えます。RA2300は1ch使用時最高1μs、16ch使用時最高10μs。RA2800は1ch使用時最高2μs、32ch使用時最高20μsの高速で収録できます。

収録にはサンプル形式とピーク形式を選択できます。ピーク形式では収録間隔より早いサンプリングの最大-最小値がデータに反映されているので遅い収録間隔でもその間にうもれたデータを漏れ無く収録できます。

※1 40GBはシステム領域5GBを含んでいます。

ハードディスクへの収録容量*2

サンプル速度	容量2GB*5			容量35GB		
	1ch使用時	16ch使用時	32ch使用時*4	1ch使用時	16ch使用時	32ch使用時*4
*3 1μs	16.7分	—	—	4.86時間	—	—
2μs	33.3分	—	—	9.72時間	—	—
5μs	1.39時間	—	—	24.3時間	—	—
10μs	2.78時間	10.4分	—	2.03日	3.04時間	—
20μs	5.56時間	20.8分	10.4分	4.05日	6.08時間	3.04時間
50μs	13.9時間	52.1分	26.0分	10.1日	15.2時間	7.59時間
100μs	1.16日	1.74時間	52.1分	20.3日	1.27日	15.2時間
200μs	2.32日	3.47時間	1.74時間	40.5日	2.53日	1.27日
500μs	5.79日	8.68時間	4.34時間	101日	6.33日	3.17日
1ms	11.6日	17.4時間	8.68時間	203日	12.7日	6.33日
2ms	23.1日	1.45日	17.4時間	405日	25.3日	12.7日
5ms	57.9日	3.62日	1.81日	1013日	63.3日	31.7日
10ms	116日	7.23日	3.62日	2026日	127日	63.3日

※2 整数によるサンプルファイリング時の計算値です。ピークファイリング時は収録可能時間は半分になります。

※3 サンプル速度1μsはRA2300のみ。

※4 32chはRA2800のみ。

※5 ファイル保護のため、収録データは2GBごとに格納されます。
(収録データ設定を2GB以上に設定した場合)

■ メモリレコーダ：高速現象の収録

本体内蔵のメモリ^{*1}に高速でデータ収録するモードです。未使用チャンネルのメモリも有効に活用できるため、1チャンネルで使用する場合、最大32MWのメモリ収録が可能です。また、豊富なトリガ機能により、様々な条件で計測ができます。

※1 RA2300のメモリ：2MW/CHで最速1 μ s RA2800のメモリ：1MW/CHで最速2 μ s

●トリガモード

OR ……設定した何れかのチャンネルがトリガ条件に達したときに発生。

AND ……設定した全てのチャンネルがトリガ条件に達したときに発生。

WINDOW…設定したチャンネルの信号レベルが設定範囲に入ったとき (IN)、範囲から外れたとき (OUT) にトリガが発生。

●プリトリガ機能

トリガ点を境にし、トリガ点前のデータをメモリ収録することが可能です。メモリ収録の容量を100%としてトリガ点前後のデータを設定できます。

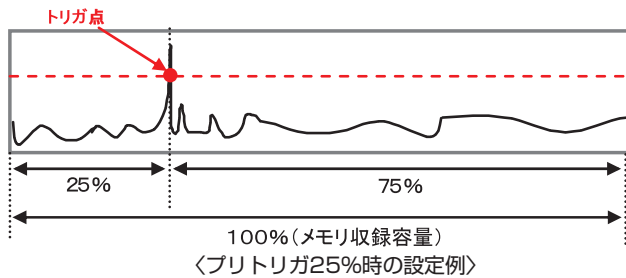

●メモリブロック

メモリブロックを分割することにより、収録時間を細分化し、複数回の収録動作を繰り返すことができます。

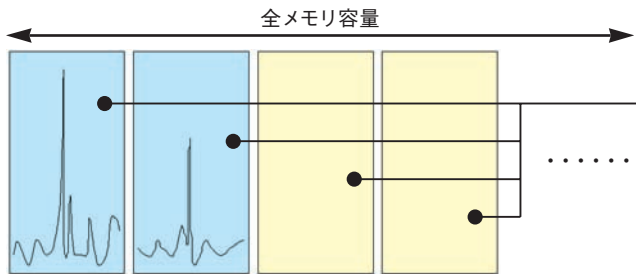

サンプル速度	メモリ収録可能時間		
	1ch使用時	16ch使用時	32ch使用時 ^{*3}
^{*2} 1 μ s	33.6秒	2.10秒	—
2 μ s	1.12分	4.19秒	2.10秒
5 μ s	2.80分	10.5秒	5.24秒
10 μ s	5.59分	21.0秒	10.5秒
20 μ s	11.2分	41.9秒	21.0秒
50 μ s	28.0分	1.75分	52.4秒
100 μ s	55.9分	3.50分	1.75分
200 μ s	1.86時間	6.99分	3.50分
500 μ s	4.66時間	17.5分	8.74分
1ms	9.32時間	35.0分	17.5分
2ms	18.6時間	1.12時間	35.0分
5ms	1.94日	2.91時間	1.46時間
10ms	3.88日	5.83時間	2.91時間
100ms	38.8日	58.3時間	29.1時間

※2 サンプル速度1 μ sはRA2300のみ。

※3 32chはRA2800のみ。

■ マルチレコーダ：定常現象+突発現象の同時収録

記録紙出力、HD収録、メモリ収録を同時に動作させることができるのがマルチレコーダです。定常現象を記録紙またはHDで記録・収録しながら、突発現象をメモリ収録することが可能です。

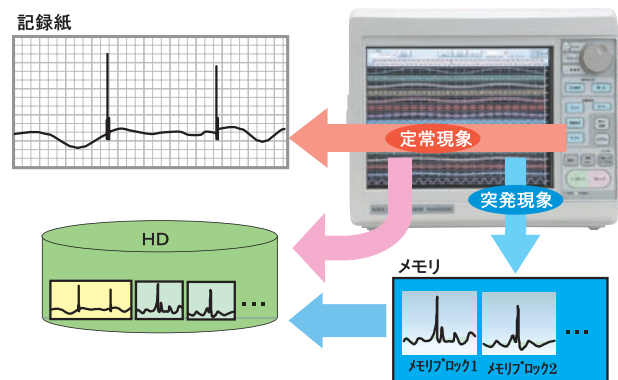

■ X-Yレコーダ：2つの物理量の相関を表示

任意のチャンネル (X軸：1CH、Y軸：3CH) の入力信号をX-Y記録することが可能です。また、記録紙に高分解能 (1600ドット×1600ドット) で出力します。

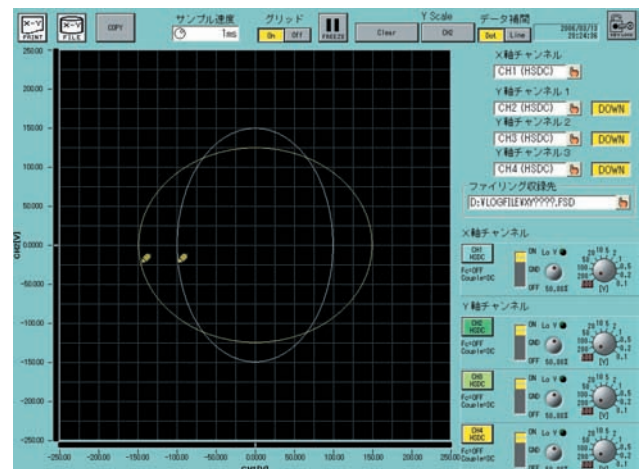

高速・高密度記録

高速記録※、高記録密度(80ドット/mm:25mm/s時)での記録ができます。波形記録の分割、記録エリアの幅などを自由に
変更できます。また、イベント信号は、8ch毎に位置変更、振幅変更ができます。 特許取得済:特許番号3605738号

※RA2300の紙送り速度は最高100mm/s。RA2800の紙送り速度は最高50mm/sです。

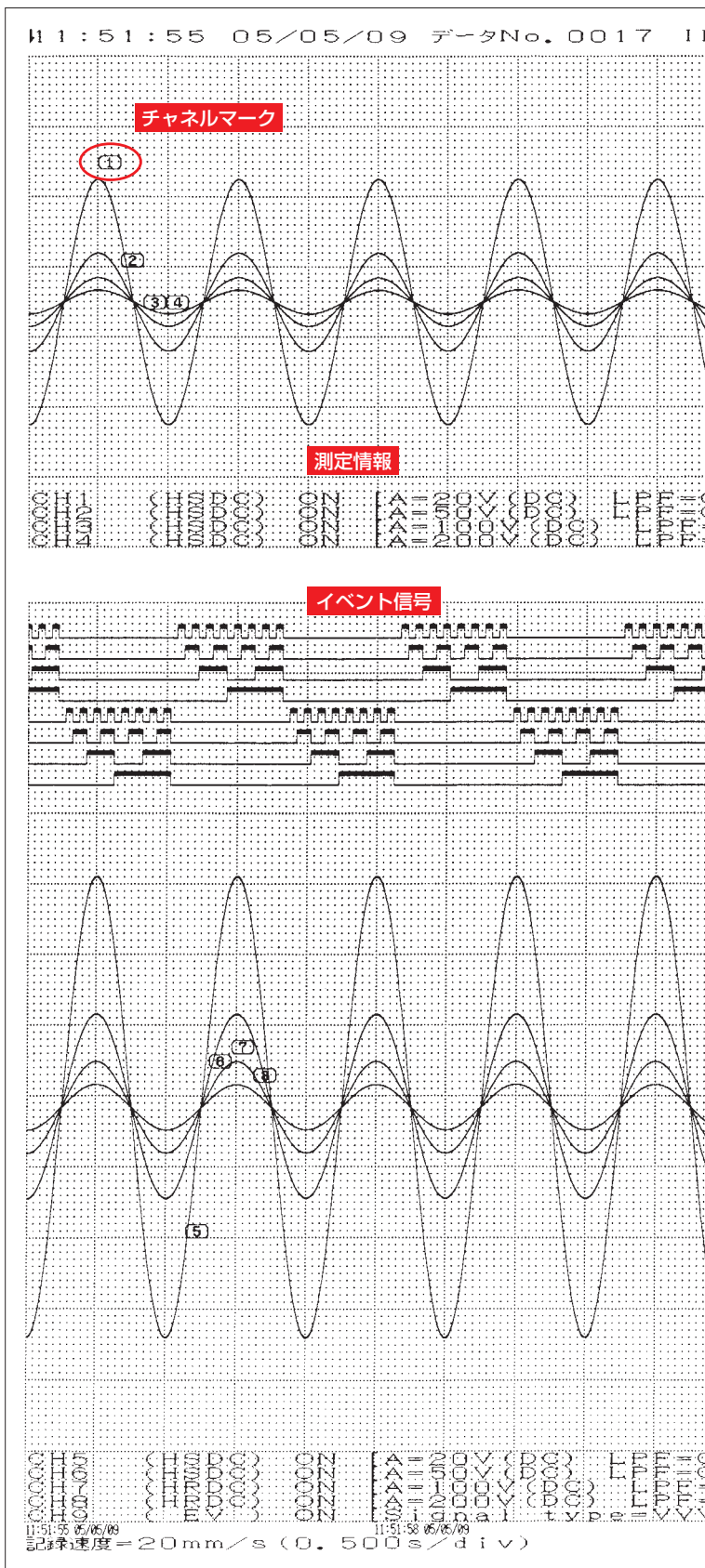

●オートスケール

記録後にスケールの印字が行えます。

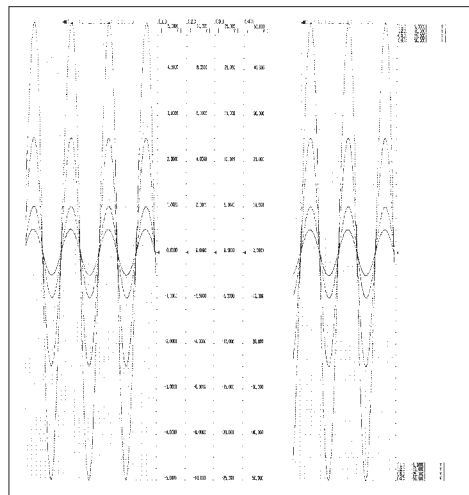

●記録分割

1/1~1/16で記録を分割することができます。

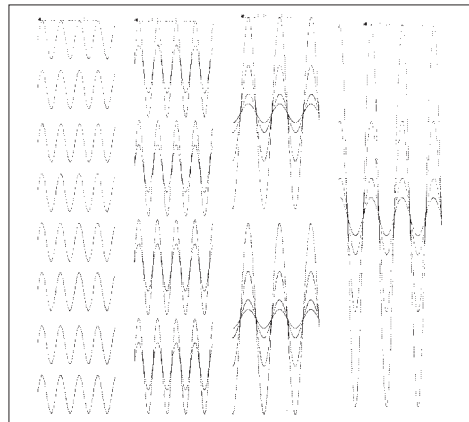

●分割エリアのユーザ設定

任意に設定した幅(10mm~200mm)で記録することができます。

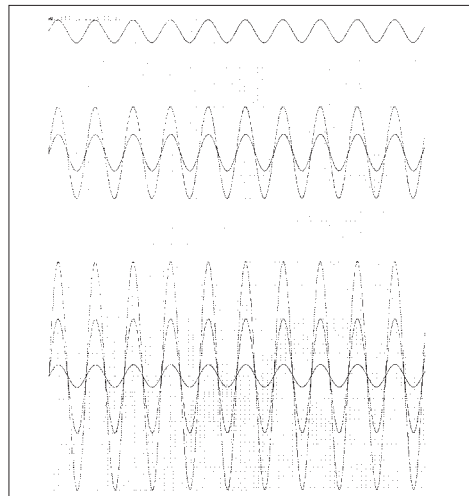

豊富な再生モニタ機能

■ 大容量データの簡単検索

長時間収録した大容量データを簡単に検索するための様々な機能を装備しています。

● サムネイルバー

収録したデータの波形イメージ(任意の1ch)をサムネイルバーとして表示します。測定データのイメージが一目でわかるため、サムネイルバー上の詳しく見たいポイントに触れるだけで、その前後のデータを拡大表示します。

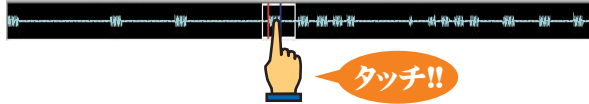

タッチ!!

● ジャンプ検索

データの検索は、以下の4つの方法が行えます。

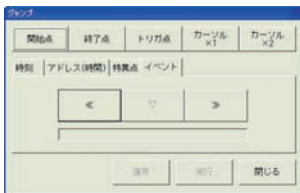

■ イベント
収録中に付けたマークへジャンプ

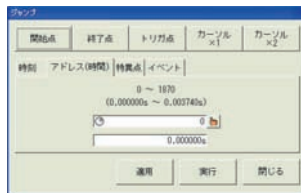

■ アドレス(時間)
測定開始からの経過時間へジャンプ

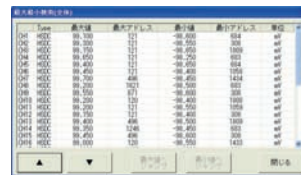

■ 最大・最少
測定されたデータの最大・最小へジャンプ

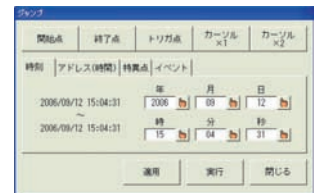

■ 時刻
測定した時刻へジャンプ

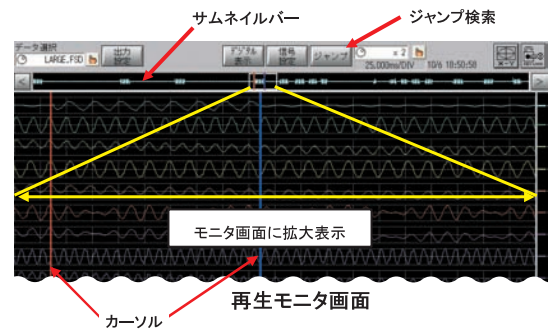

便利な機能

■ レベルカーソル機能 RA2300専用

波形モニタ上に電圧軸上を移動するレベルカーソルを2本表示、その位置の測定レベルを表示します。またカーソル間レベルの差を ΔY として表示することができます。

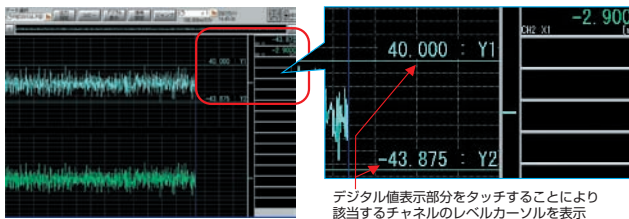

デジタル値表示部分をタッチすることにより該当するチャンネルのレベルカーソルを表示

■ カーソル間簡易演算機能 RA2300専用

再生モニタの時間軸カーソル間で指定する領域の最大値、最小値、平均値などを表示します。カーソル移動によりダイナミックに演算結果を更新することができます。

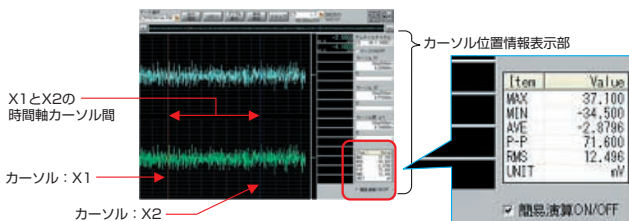

カーソル位置情報表示部

X1とX2の時間軸カーソル間
カーソル: X1
カーソル: X2

■ タイマー機能

指定した時刻と間隔で自動計測が行えます。

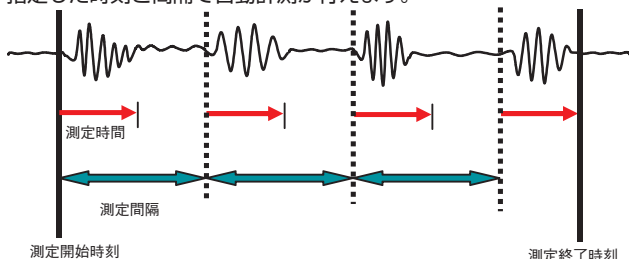

■ 解析をサポート ファイル変換

● 表計算ソフトや解析ソフトで測定データを扱うために、本体でCSVファイルに変換することができます。測定データを間引いて変換する機能や複数の測定データを一括で変換する機能などを準備しています。

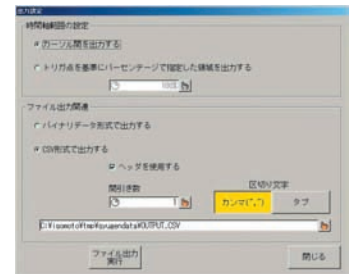

● 解析ソフト^{※1}(MATLAB,FAMOS,DIAdem)への直接変換が可能です。

1.再生画面からの変換

『再生』画面の「出力設定」画面で変換方式を指定することができます。基波形を見ながら範囲を指定しての変換が可能です。



2.ファイル操作画面からの変換

『システム』キーの「ファイル操作」画面でも変換を行うことができます。複数のファイルを一括して変換することも可能です。



解析ソフトへの変換機能は、「オムニエースⅢ用ファイルコンバータ」プログラムを本体に組み込むことで使用可能です。プログラムは弊社ホームページよりご請求いただけます。

豊富なオプションとユーティリティ

■ ユニファイザNS3000シリーズ(PCアプリケーションソフト)

機器の設定・データ収録のリモートコントロール、演算・解析処理が行えます。

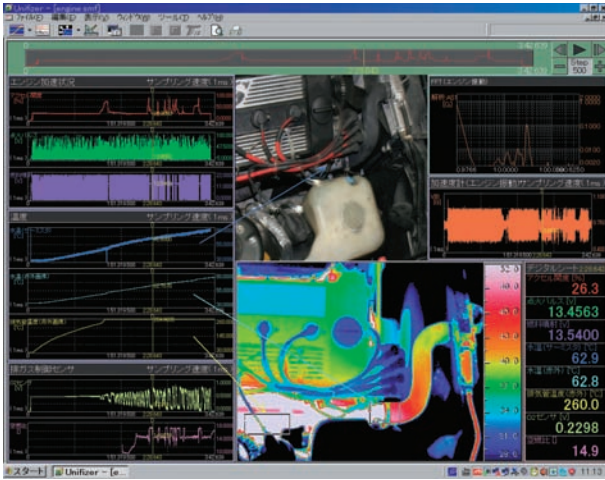

◆制御機能

Ethernet接続によりRAシリーズの遠隔操作が可能です。
また、各種インタフェースにより、当社計測器（データアキュジション装置・アンプ・赤外線熱画像装置）や当社指定のADボード・DirectX対応の可視カメラを制御できます。

◆各種演算・FFT解析機能

リアルタイム収録時および収録後のデータに対して四則演算や各種関数演算およびFFT解析が行えます。

◆カスタム画面

表示エリアにデジタルデータ、Y-Tグラフ、X-Yグラフとカメラ画像などを自由にレイアウトできます。

◆レポート作成/簡単プリント機能

表示画面にコメントや矢印を自由に記入でき、表示イメージのままレポートと印刷できます。

パソコン1台でネットワーク上の8台のRAシリーズをコントロールできます。RAシリーズをフロントエンドとしてパソコン収録および各測定モードの遠隔コントロールを行えます。



最大値・最小値やX軸およびY軸変化量を検出し、その値を表示グラフ上に書き込んだり、コメント入力、線描画が行えます。その作成したグラフを印刷し報告書の作成に活用できます。

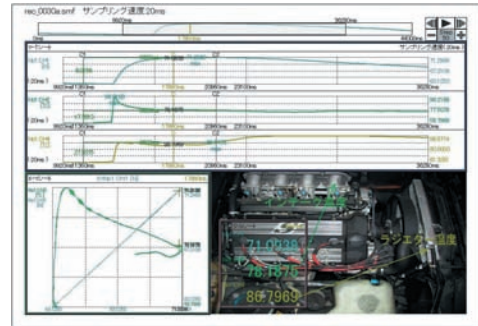

■ 拡張機能オプション (演算・FFTユニット: RA23-751)

本体内蔵のメモリまたはHDへ収録したデータに対して、演算処理(区間統計演算、関数演算、FFT解析)を行い、その結果を表形式・時間軸波形・周波数波形で表示します。演算処理したデータはファイル保存できます。

メモリ内データ、ファイリングデータ

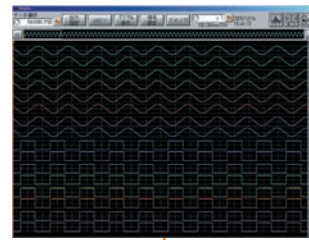

区間統計演算
各チャンネルのデータから最大値、最小値、P-P値などのデータを検出し表形式で出力します。

統計演算結果の表形式出力

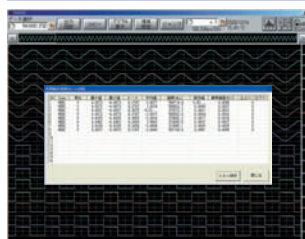

CSV形式

関数演算
チャンネル間の四則演算や微分・積分などを実行し演算後の時間軸波形を出力します。

関数演算後の時間軸波形出力

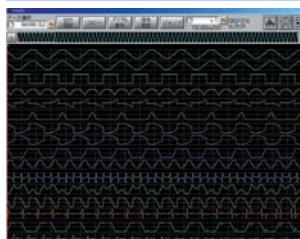

バイナリ、CSV形式

FFT解析
指定チャンネルに対し、2種類の関数を指定し、FFT結果を出力します。

FFT解析後の周波数軸波形出力

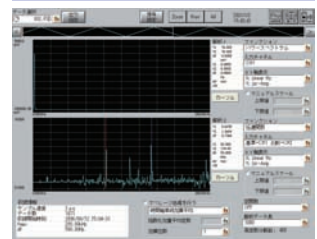

バイナリ、CSV形式

■ 拡張機能オプション (同期ユニット: RA28-111)

高速・多チャンネルメモリ収録: RA2800専用

本ユニットは複数台のRA2800を使用し、多チャンネル計測する場合にサンプリングクロックを同期させた高速メモリ収録を行うユニットです。1台のRA2800をマスタに設定し、その他をスレーブにしてデジチェーン接続することで、マスタのサンプリングクロックを基準にスレーブのサンプリングクロックが同期します。

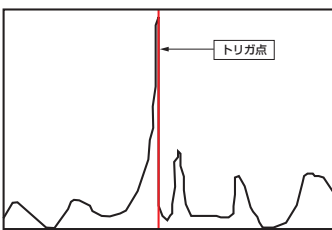
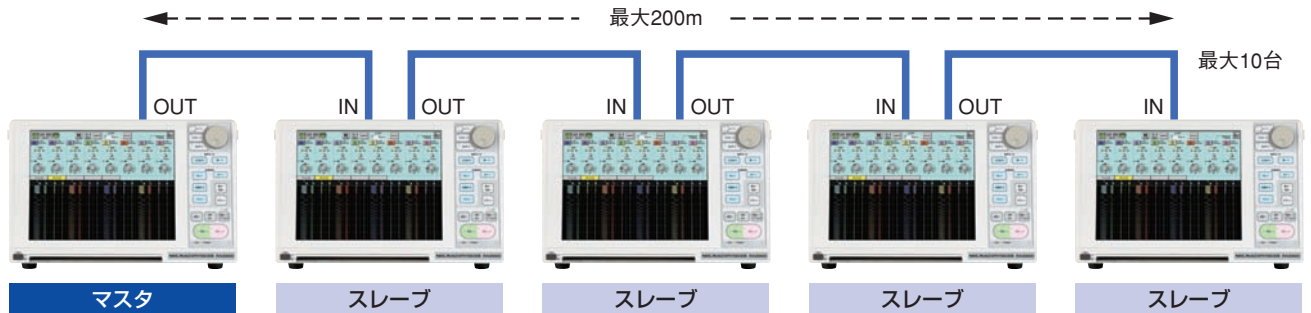

マスタのメモリデータ例

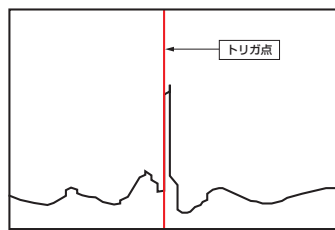

スレーブのメモリデータ例

マスタ/スレーブいずれの本体でもトリガ設定が可能で、トリガ検出により全ての本体でメモリ収録を開始します。

※コントロールソフトウェアはユニファイザNS3000シリーズを推奨

■ 拡張機能オプション (感度DIVユニット: RA28-112)

電力測定専用アプリケーション: RA2800専用

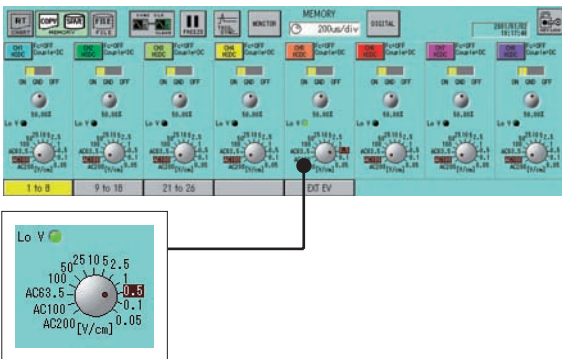

● 電圧変動プローブ1540/1543

商用電源ラインの電圧変動を容易に計測できるユニットもオプションとして、準備しています。

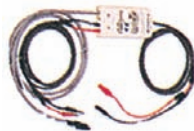

LCD画面や記録紙に表示/記録する感度を、AC電圧の実効値換算でできるため視認性が高まり、従来の電磁オシログラフ同様の感覚でお使いいただけます。

AC200V/cm、AC100V/cm、AC63.5V/cmのレンジ設定では、AC電圧 (sin波) の実効値が振幅1cmになる様に感度が設定されます。

※AC電圧が正確な正弦波でない場合、記録振幅と実効値は一致しません。

AC100V/cmレンジでAC100V入力時



■ ユーティリティプログラム (RA Viewer: RA23-701)

RA1000シリーズ/RA2000シリーズで収録したデータをPC上で表示するユーティリティです。

● 収録データ表示

サムネイルバーによる全体表示、時間軸の拡大・縮小×100~1/100、データ検索 (ジャンプ機能: 時刻、アドレス、イベント、特異点)、カーソルによるデータの読み取りなどがPC上から行えます。

● ファイル変換

「バイナリ」または「CSV」にファイル変換できます。

ユーザ登録により弊社ホームページよりダウンロードしてご使用いただけます。

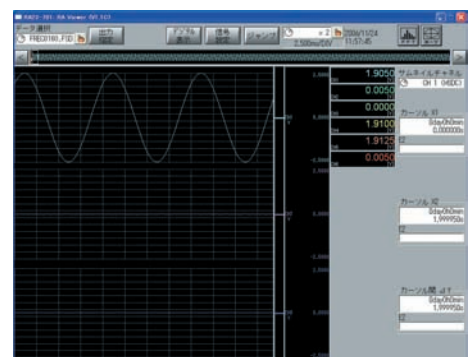

入力ユニットセレクションガイド

入力現象	プローブ・ケーブル	入力ユニット	
電圧 ±500V (DC or ACpeak)	絶縁BNCケーブル (0311-5175) BNCアダプタ (0243-3021)	2CH高分解能DCアンプ (AP11-101) 高分解能測定時に使用するDCアンプ ・A/D: 16bit ・100KS/s (10 μs) ・±100mV~±500V	
電流	大電流 AC/DCデジタルクランプメータ 2003A (共立電気計器製) 2,000A/400A DC, 40~1kHz	2CH高速DCアンプ (AP11-103) 高速測定時に使用するDCアンプ ・A/D: 12bit ・1MS/s (1 μs) ・±100mV~±500V	
	中電流 AC/DCクランプアダプタ 8113 (共立電気計器製) 200A/20A/2A DC~1kHz	2CHゼロサプレッションアンプ (AP11-111) 入力信号のオフセット成分をキャンセルし、信号の変化分を取り出すDCアンプ ・A/D: 16bit ・100KS/s (10 μs) ・±100mV~±500V ・サプレッション電圧範囲 測定レンジ±100mV~2V時 ±13V 測定レンジ±5V~500V時 ±110V	
	小電流 クランプアダプタ 8112 (共立電気計器製) 20A/2A/0.2A 40~10kHz	2CH TC・DCアンプ (AP11-106A) 熱電対 (R・T・J・K・W)、電圧入力用アンプ ・A/D: 15bit ・100KS/s (10 μs) ・±100mV~±50V	
電圧変動 100V系、200V系の±10%、±20%変動	商用電源ラインの変動レベルを検出するユニット。 100V系、200V系ラインの±10%、±20%の変動を検出。 1540/1543	TC・DCアンプ (AP11-107) 熱電対 (R・T・J・K)、電圧入力用の1CHアンプ ・A/D: 14bit ・100KS/s (10 μs) ・±10mV~±50V	
電圧検出 AC50V~250V DC20V~250V	4チャネルのAC電圧/DC電圧の高低を検出し、High, Lowで出力するユニット。 AC50V~150V時: Lowレベル AC100V~250V時: Highレベル DC20V~150V時: Lowレベル DC80V~250V時: Highレベル 1539	2CH FFTアンプ (AP11-102) 高周波数成分の折り返しを防ぐDC&振動アンプ ・A/D: 16bit ・100KS/s (10 μs) ・センサ用電源付 ・アンチエイリアシングフィルタ (-72dB/OCT) ・±100mV~±500V	
温度 熱電対 R・T・J・K・W※1	被覆熱電対、シース熱電対	2Ch振動・RMSアンプ (AP11-109) 信号の実効値を測定できるDC&振動アンプ ・A/D: 16bit ・100KS/s (10 μs) ・センサ用電源付 ・±100mV~±500V	
入力現象	センサ	入力ユニット	
振動 (衝撃加速度)	アンプ内蔵型圧電式 加速度変換器 (SV2000シリーズ)	2CHACストレンアンプ (AP11-104A) 外来ノイズに強いひずみアンプ (ACブリッジ方式) ・A/D: 16bit ・ブリッジ電源: 5kHz ・周波数特性: 2kHz ・オートバランス ・±1k με ~ ±20k με	
	圧電式加速度変換器 (SV1000、9F、9Gシリーズ) チャージコンバータ 圧電式加速度変換器を使用する際、必要なユニット		
応力 荷重 変位 加速度 トルク	ひずみゲージ ブリッジボックス	2CH DCストレンアンプ (AP11-110) DCブリッジ方式のひずみアンプ ・A/D: 16bit ・ブリッジ電源 (BV): 2V, 5V ・周波数特性: 50kHz ・測定レンジ 800 με ~ 20k με (BV=5V時) ・測定レンジ 2k με ~ 50k με (BV=2V時)	
	ひずみゲージ式変換器 ・荷重変換器 ・トルク変換器 ・圧力変換器 ・スリップリング ・変位変換器 ・加速度変換器		
入力現象	プローブ・ケーブル	入力ユニット	
ロジック	電圧入力時 H: 約2.5V以上 L: 約0.5V以下	ミニムシクリップ用コード (0311-5009)	イベントアンプ (AP11-105) 電圧のH, Lまたは接点のオープン、クローズを入力するアンプ ・入力数: 8ロジック ・入力: 電圧または接点
	接点入力時 オープン: 2kΩ以上 ショート: 250Ω以下	ICクリップ用コード (0311-5008) ロジック用ケーブル (0311-5007)	
	電圧入力 (0-5V) H: 2.0V以上 L: 0.8V以下	ミニムシクリップ用コード (0311-5009) ICクリップ用コード (0311-5008) ロジック用ケーブル (0311-5007) イベントユニット用 中継ケーブル (RA23-127)	
回転信号	電圧入力時 ・0.3V~30Vp-p ・1Hz~10kHz	絶縁BNCケーブル (0311-5175)	イベントBOXセット (RA23-129) 電圧のH, Lまたは接点のオープン、クローズを入力するユニットのセット ・入力数: 16ロジック ・入力: 電圧または接点
	回転パルス	BNCアダプタ (0243-3021)	
			F/Vコンバータ (AP11-108) 周波数 (パルス) を電圧に変換するアンプ ・A/D: 16bit ・0.3V~30Vp-p ・1Hz~10kHz
			イベントユニット (RA23-113)・イベントユニットA (RA23-113A) 電圧のH, LをRA2300本体に直接入力するユニット ・入力数: 16ロジック ・入力: 電圧

※1 WはAP11-106Aで使用可能

本体仕様

■基本仕様

表示部	12.1型 TFTカラー液晶ディスプレイ(1024×768ピクセル)
チャンネル数	RA2300: 16ch (8スロット) + 本体イベント16点 (オプション) RA2800: 32ch (16スロット) + 本体イベント16点 (内蔵(ケーブル別売))
記録部	記録方式 サーマルヘッドによる感熱記録 紙幅 219.5mm 有効記録幅 1分割 (200mm・FS) ~ 16分割 (10mm・FS)、記録の分割数・幅を変更可能 グリッドパターン 標準 (10mm、5mm)、10mm、5mm、グリッドなし
バッテリーバックアップ	RA2300: 時計、設定値: 約3~5年 (一次電池使用) RA2800: 時計、設定値: 約3年 (一次電池使用)
記憶装置	40GBハードディスクドライブ (HDD)、USBメモリ
インタフェース	Ethernet (10/100BASE-T)、USB: 標準 ※EthernetケーブルはCAT5以上 (シールド処理) RS-232C、リモート端子: オプション
適合規格	EMC: EN61326 A1/A2/A3 安全性: EN61010-1
使用環境	温度: 5~40℃、湿度: 35~80%RH (結露しないこと)、(ただし30℃以上の湿度は45%以下)
電源	AC90~264V、周波数 50~60Hz
消費電力	RA2300: 100VA (typ.) AP11-101×8ユニット実装、最大約300VA RA2800: 170VA (typ.) AP11-103×16ユニット実装、最大約350VA
外形寸法	RA2300: W369.5 (±2.0) × H164 (±2.0) × D301 (±2.0) mm RA2800: W400 (±3.0) × H270 (±2.0) × D380 (±3.0) mm 突起部含まず
質量	RA2300: 8.0kg以下 (本体のみ)、8.7kg以下 (本体+AP11-103×4ユニット実装時) RA2800: 16.4kg以下 (本体のみ)、18.8kg以下 (本体+AP11-103×16ユニット実装時)

■通信・記憶装置仕様

HD	機能 本体の設定条件と測定データの保存・読み出し 容量 40GB (システム領域: 5GB、データ保存領域: 35GB)
Ethernet	機能 通信コマンドによる制御、Windows PCによるファイル共有 規格 10/100BASE-T
USB	機能 USB接続によるストレージデバイス (記憶媒体) へのデータ保存用 規格 1.1 使用可能な記憶媒体 USBメモリ

■トリガ部仕様

検出モード	OR、AND、WINDOW、OFF
トリガソース	入力信号、マニュアルトリガ、外部トリガ
トリガ設定	イベントアンプ以外の設定 トリガスロープ: OR、ANDの↑または↓、WINDOWのOUTまたはIN レベル設定: 物理値 (電圧値) により設定 イベントアンプ AP11-105、本体イベント (RA2300はオプション) ステート設定: 入力毎にH、L、OFF設定可能 (OFFはトリガ条件からはずれる) トリガ設定: 入力1~8のステート設定条件のANDまたはOR
トリガ付随機能	トリガ出力 トリガ条件成立時に信号を出力 (TTL負論理 H: 2V以上、L: 0.8V以下: パルス幅 約10ms) プリトリガ 0~100% (1%ステップ) トリガマーク トリガ点をアローマーク (↓) にて記録すると共にトリガ発生年月日・時刻を印字 トリガフィルタ 1~65534サンプル

■測定モード (収録・記録) 仕様

ペンレコーダ

波形記録	機能 入力信号のデータを記録紙に出力 (波形記録) 測定開始動作 スタートキー、設定時刻で開始、インターバル記録あり 紙送り速度 RA2300: 100mm/s ~ 1mm/min (速度のユーザ設定、外部同期可能) RA2800: 50mm/s ~ 1mm/min (速度のユーザ設定、外部同期可能) 周波数特性 DC ~ 100kHz (サンプリング数 10ポイント/周期) 入力ユニットにより異なる 記録密度 振幅軸: 8ドット/mm、時間軸: 80ドット/mm (25mm/s時)
------	---

HDレコーダ

データ収録	機能 HDへ測定データのリアルタイム収録 (サンプル形式とピーク形式を選択可) データ収録容量 最大35GB 測定開始動作 スタートキー、トリガ検出、設定時刻で開始 サンプリング速度 RA2300: 1μs~(1CH使用時)、5μs~(8CH使用時)、10μs~(16CH使用時)、ユーザ設定可能 RA2800: 2μs~(1CH使用時)、10μs~(16CH使用時)、20μs~(32CH使用時)、ユーザ設定可能 収録方式 通常またはリング (設定した時間の繰り返し収録) 選択
波形記録 (ペンレコーダに準じる)	機能 入力信号のデータを記録紙に出力 (波形記録) 測定開始動作 HDデータ収録中に記録紙出力のON/OFF可能

メモリーレコーダ

データ収録	機能 本体メモリーデータを収録 測定動作 1回、繰り返し、エンドレス メモリー容量 RA2300: 2MW/ch (16ch使用時)、32MW/ch (1ch使用時) RA2800: 1MW/ch (32ch使用時)、32MW/ch (1ch使用時) メモリー分割 1、2、4、8、16、32、64、128分割 サンプリング速度 RA2300: 1μs~100s、ユーザ設定可能 RA2800: 2μs~100s、ユーザ設定可能、同期ユニットRA28-111によるサンプリング同期可能
波形記録	機能 メモリーデータを記録紙へ出力 (波形記録) 記録密度 振幅軸: 8ドット/mm、時間軸: 10ドット/mm コピー倍率 X100~X1710,000
メモリーフェーリング	メモリーデータを収録する毎に、バイナリまたはCSV形式で記憶媒体へ保存
データバックアップ	終了処理時にHDの特定領域にメモリーデータを保存
保存・コピー範囲	トリガを中心にコピー: 1~100%まで (1%ステップ)、カーソル間をコピー

マルチレコーダ

機能	記録紙出力、HD収録、メモリー収録の組み合わせにより、定常現象と、突発現象の同時収録が可能
ペンレコーダ部	ペンレコーダに準じる
HDレコーダ部	HDレコーダデータ収録に準じる
メモリーレコーダ部	メモリーレコーダに準じる (ただし、波形記録は無し)

■測定モード (収録・記録) 仕様

X-Yレコーダ

機能	軌跡のON/OFF可能 (ペンアップ、ダウン) 入力信号モニタ、プリース、コピーおよびデータ収録中のX-Y表示・記録可能
軸設定	X軸: 1CH、Y軸: 3CH
収録速度	1ms~1s
データ収録	機能 入力されている全信号 (アンプ設定画面のINPUTボタンがONのチャンネル) のデータをHD収録
波形記録 (プリントアウト)	機能 モニタに表示 (X軸: 1ch、Y軸: 3ch) している波形をA4サイズに記録紙出力 分解能 1600×1600ドット (記録紙出力)、650×650ドット (画面表示)

■収録データ表示 (再生モニタ) 仕様

機能	操作パネル上の「再生」ボタンにて収録済データをY-T、X-Yで表示
Y-T表示	表示分割 1~16分割 表示倍率 (時間軸) X1/10,000~X100 (ピーク形式時拡大不可) サムネイル機能 任意の1CHの収録データ全体をサムネイルバーに表示可能 数値表示 数値、カーソル値、数値+カーソル値が可能 (切替えによる) 検索機能 カーソル、時刻、アドレス、最大・最小、イベントにより検索
X-Y表示	表示チャンネル数 任意に選択した収録データをX軸: 1CH、Y軸: 3CHで表示可能
データ出力先	ファイル、記録紙出力
ファイル出力形式	バイナリデータおよびCSVデータ

■その他仕様

Y-T表示

データ情報	測定モード、年月日、測定開始時刻、データNo、トリガ条件 (トリガ点、トリガ年月日、トリガ時刻) サンプリング速度、紙送り速度、時間軸などを波形記録と同時に印字する ON/OFF機能あり
チャンネル情報	入力ユニットの設定内容を記録と同時に印字 ON/OFF機能あり
マーク印字	ペンレコーダ、HDレコーダで記録紙上にマーク (日付・時刻) 印字を行う
画面コピー機能	ディスプレイに表示された内容を記録紙にコピー
記録ライン幅	チャンネル毎に基線の太さを設定 (1、2、3、4ドット)
オート機能	機能 操作パネルの「オート」ボタンを押すと、現在の入力信号に合わせてサンプリング速度・入力レンジを自動設定 オートサンプリング モニタ表示速度・紙送り速度・メモリーサンプリング速度・ファイル収録速度を自動設定 オートレンジ 入力アンプのレンジを自動設定 (イベントアンプ: AP11-105を除く)
タイマー機能	開始時刻、終了時刻、測定間隔を設定可能
CSV変換	可能 (複数のメモリーまたはファイルを一括変換可能)、ヘッダ部 (環境データ) 出力のON/OFF可能
画面イメージの保存	画面イメージをBMP形式 (カラー) でHDに保存
モニタ出力	RA2800: LCD表示器と同じ画面をXGA (1024×768ドット) モニタ出力※RA2300にはありません 設定内容保存・読み出し 入力ユニットおよび本体設定条件を本体HD内に4個まで保存、読み出しが可能
キーロック機能	誤操作防止用としてキー入力を無効 (パスワード機能付)
物理量換算	入力信号の物理換算、表示のフルスケール変更、単位文字の登録
イベント入力の波形表示	イベントアンプ、本体イベント (RA2300はオプション) の表示位置を移動可能 (8ch毎に基準位置・ピッチを設定) RA2800にイベントアンプ (AP11-105) 実装した場合、一度に表示・記録できるのは8ユニットまでです。(データ収録は16ユニットを収録できます。)

■オプションユニット

ACブリッジ電源ユニット (RA23-116)

機能	2CH ACストレージアンプ用ブリッジ電源
電源電圧・搬送波	2Vrms、正弦波、5kHz
同期	他のACブリッジ電源ユニット内蔵のRA2000シリーズとの同期可能
質量	60g以下

RS-232Cユニット (RA23-114)

規格	JIS X5101 (JIC6361) 準拠
速度	38400、19200、9600、4800、2400bps
コネクタ	Dサブコネクタ 9ピン
機能	シャットダウン処理 無停電電源使用時にシャットダウン処理を行う リモート制御 RS-232Cケーブルを介し、PCから本体をコントロール可能
質量	50g以下

リモートユニット (RA23-112)

機能	外部信号によるスタート/ストップ、マーク印字、紙送りが可能、同期パルス入力、エラー出力、無停電電源プロテクト入力
付属ケーブル	長さ1.5m I/Oコネクタ28ピン 片方切抜き
質量	65g以下

イベントユニット (RA23-113) ※、イベントユニットA (RA23-113A) : RA2300専用

機能	アンプとは別に直接本体にロジック信号を入力する
信号数	16点
入力電圧	0~5V 電圧入力 (但し接続はなし)
検出レベル	H: 2.0V以上、L: 0.8V以下
付属ケーブル	RA23-113: イベント用ケーブル・切抜き (0311-5252) RA23-113A: イベント用中継ケーブル (RA23-127)
質量	60g以下

イベントBOXセット (RA23-129) : RA2300専用

機能	アンプとは別にロジック信号を入力するユニットのセット
信号数	16点/ユニット
入力形式	ユニット内共通コモン、ケース間絶縁
入力信号	電圧/接続入力を入力チャンネル毎に設定 電圧入力: 入力電圧範囲 0~24V 検出レベル: Hレベル 約2.5V以上、Lレベル 約0.5V以上 接続入力: OPEN 約2kΩ以上、CLOSE 250Ω以下
応答時間	1μs以内 (但し、入力"H"はレベルは+5V以上)
入力コネクタ	丸DINコネクタ8P×4、イベントアンプユニット側: XT28-0800 (DIN45326に準拠)

※1 イベントユニット (RA23-113、RA23-113A) については、ユニット形式の違いは、付属するケーブル (0311-5252又はRA23-127) のみです。ユニット本体の仕様は同等です。尚、形式に関わらずユニット本体には、「RA23-113」と刻印されています。

■オプションユニット

演算・FFTユニット (RA23-751)

対象データ	メモリ内データ、ファイリングデータ (拡張子: DRT、FSD) ※ピーク形式 (拡張子: FPP、IDX) は除く
区間統計演算	
演算内容	最大値、最小値、P-P値、平均値、面積、実効値、標準偏差、立上り時間、立下り時間
データ保存	CSV形式
関数演算	
演算内容	四則演算 (+、-、×、÷)、絶対値、1階微分、2階微分、1階積分、2階積分、平方根、指数、常用対数、移動平均、三角関数 (sin、cos、tan、asin、acos、atan)
データ形式	バイナリ形式、CSV形式
FFT解析	
ファンクション	1信号解析: リニアスペクトル、パワースペクトル、RMSスペクトル、パワーヒストグラム密度、オクターブ分析 (1/1、1/3) 2信号解析: 伝達関数、クロスパワースペクトラム、コヒーレンス関数
解析データ長	1000 (400)、2000 (800)、4000 (1600)
ウィンドウ関数	レクタンギュラ、ハミング、ハミング
データ保存	バイナリ形式、CSV形式

■ユニファイザNS3000 (オンライン機能、オフライン機能)

対応OS	Windows2000 / XP / Vista Ultimate
使用可能機器	RA2300 / RA2800 / RA1100 / RA1200 / RA1300 他
インタフェース	RA2000シリーズ: Ethernet RA1000シリーズ: RS-232C / Ethernet
接続可能台数	MAX8台
遠隔コントロール	ペンレコーダモード / HDレコーダモード / メモリレコーダモード / マルチレコーダモード (RA2000シリーズ) メモリモード / リアルタイムモード / トランジェントモード / ファイリングモード (RA1000シリーズ)
リアルタイム転送速度	RAシリーズ: 1ms~1000ms (1msSTEP)、1s~1000s (1sSTEP) ^{※1} 最大収録長: PCのHD指定ドライブ空き容量の約半分のサイズまで※パソコンのCPU速度などにより設定速度で転送できない場合があります。 推奨CPU速度: 2GHz以上 推奨メモリ容量: 1GB以上
設定範囲	
リアルタイムデータ 表示機能	Y-T波形、X-Y波形 (分割 / 重ね書き表示)、デジタル表示 ^{※2}
再生データ表示機能	Y-T波形、X-Y波形 (分割 / 重ね書き表示)、デジタル表示 RA2000シリーズ / RA1000シリーズの本体収録データ再生可能 再生可能ファイル拡張子: FSD、FPP、DRT、DAT
再生データのカーソル読み取り機能	カーソル1、2の読み取り値、時間差、振幅差、カーソル間の最大値、最小値
演算機能	チャネル間演算、べき乗、平方根、絶対値、常用対数、指数、三角関数、移動平均、微分、積分、自由演算式 (以下の関数を任意に組み合わせた演算が可能) 正弦、余弦、正接、逆正弦、逆余弦、逆正接、絶対値、指数、自然対数、常用対数、平方根、立方根、演算CH指定、べき乗、1階微分、2階微分、1階積分、2階積分、収録データ参照1、収録データ参照2、移動平均
ファイル変換	CSVファイルへの変換 以下の条件を指定可能 ・変換範囲 (ポイント指定、時間指定 (μs、ms、sec)、時刻指定) ・変換チャンネル ・区切り文字 カンマ (,)、TAB ・間引き処理、単純、最大値、最小値、平均値、ピーク値 ・ヘッダ情報付加 ・保存ファイル名
収録条件ファイルの保存 / 読み出し	任意のファイルに可能

詳細はユニファイザNS3000シリーズカタログをご覧ください

感度DIV設定ユニット (RA28-112) : RA2800専用

対応アンプ	高分解能DCアンプ AP11-101 FFTアンプ AP11-102 (電圧測定モード) 高速DCアンプ AP11-103 振動・RMSアンプ AP11-109 (電圧測定モード) ゼロサプレッションアンプ AP11-111
アンプ感度表示	AC200V / cm、AC100V / cm、AC63.5 / cm、100V / cm、50V / cm、25V / cm、10V / cm、5V / cm、2.5V / cm、1V / cm、0.5V / cm : 最大許容入力電圧 ±500V 0.1V / cm、0.05V / cm : 最大許容入力電圧 ±100V
振幅調整	全レンジで記録振幅の微調整 ACレンジはAC表示のまま微調整
波形記録	波形分割1 / 1固定 (記録紙上で1目盛を1cmとする)
グリッド	10mm標準、10mm縦、10mm横、OFFの切り替え (5mm系グリッドはなし) 縦横1cm格子の印字をデフォルト
スケール印字	感度ポジション情報を印字 (スケール値の印字なし)
トリガマーク	トリガ時刻の印字 ON / OFF機能 (アローマークは常時印字します)
速度表示	s / divレンジ表示 (ペンレコーダ、メモリレコーダ、HDレコーダ)

同期ユニット (RA28-111) : RA2800専用

最大同期台数	合計10台
同期コネクタ	同期コネクタ: RJ45準拠 接続ケーブル: 携り線STP (4対シールドツイストペア)、ストレート結線 (CAT5eまたはCAT6準拠) ケーブル長: 最大200m
設定	同期モードのマスター / スレーブ / 外部同期を選択
遅延時間 (接続ケーブルの全長に対する接続台数、トリガ検出遅延時間を含む)	
8 μs	200m以内: 2台、100m以内: 3台、33m以内: 4台
10 μs	200m以内: 3台、100m以内: 5台、33m以内: 7台
20 μs	200m以内: 5台、100m以内: 7台、33m以内: 10台
50 μs	200m以内: 10台

■ユーティリティプログラム

RA Viewer (RA23-701)

対応OSとディスプレイ	Windows2000 / XP、ディスプレイ 1024X768以上
使用可能機器	RA2300 / RA2800 / RA1100 / RA1200 / RA1300
Y-T表示	
表示分割	1~16分割
表示倍率 (時間軸)	×100~×10,000
サムネイル機能	任意1chの収録データ全体をサムネイルバーに表示可能
数値表示	数値、カーソル値、数値+カーソル値が可能 (切替による)
検索機能	カーソル、時刻、アドレス、最大・最小、イベントにより検索
X-Y表示	
表示チャンネル数	任意に選択した収録データをX軸: 1ch、Y軸: 3chで表示可能
ファイル出力形式	バイナリデータ及びCSVデータ
ダウンロード	ユーザ登録により弊社ホームページよりダウンロード

※1: 本体の制約およびパソコンのCPU速度などにより、設定速度で転送できない場合があります。
※2: RA1000シリーズ ではリアルタイムモニタ表示はできません。

入カアンプ仕様

2CH高分解能DCアンプ (AP11-101)、2CH高速DCアンプ (AP11-103)

入力	2チャンネル/ユニット 絶縁不平衡入力 絶縁型BNCコネクタ
入力結合	AC、DC結合
入力インピーダンス	1MΩ以上
測定レンジ	0.1, 0.2, 0.5, 1, 2.5, 10, 20, 50, 100, 200, 500V
測定レンジ精度	AP11-101: ±0.3%・FS以内 (但し、±500V時は±0.8%・FS以内) AP11-103: ±0.5%・FS以内 (但し、±500V時は±0.8%・FS以内)
オフセット精度	AP11-101: ±0.3%・FS以内 (25℃時) AP11-103: ±0.5%・FS以内
直線性	AP11-101: ±0.1%・FS以内 AP11-103: ±0.2%・FS以内
許容入力電圧	10V~500V・レンジ時 ±500V以下 (DCまたはACピーク値) 0.1V~5V・レンジ時 ±100V以下 (DCまたはACピーク値)
同相許容入力電圧	ユニットのみ±42V (DCまたはACピーク値) 絶縁BNCケーブル (オプション) 使用時 AC300V
周波数特性	AP11-101: -DC結合時 DC~50kHz (+0.5, -3dB)、AC結合時 0.3~50kHz (+0.5, -3dB) AP11-103: -DC結合時 DC~400kHz (+0.5, -3dB)、AC結合時 0.3~400kHz (+0.5, -3dB)
ローパスフィルタ	AP11-101: ベッセル形 (減衰率 -12dB/OCT)、30,300,3kHz, OFF (+0.5, -3dB) AP11-103: ベッセル形 (減衰率 -12dB/OCT)、5,50,500,5k,50kHz, OFF (+0.5, -3dB)
A/D変換器	AP11-101: ~16ビット、MAX 100kHz (2CH同時サンプリング) AP11-103: ~12ビット、MAX 1MHz (2CH同時サンプリング)
温度安定度	AP11-101: 零点 ±0.02%・FS/℃以内 AP11-103: 零点 ±0.03%・FS/℃以内
利得 (レンジ)	±0.01%・FS/℃以内
質量	230g以下 (AP11-101)、240g以下 (AP11-103)

F/Vコンバータ (AP11-108)

入力	1チャンネル/ユニット 絶縁不平衡入力 BNCコネクタ
入力結合	AC、DC結合
入力インピーダンス	100kΩ以上
入力周波数範囲	1Hz~10kHz (リバース幅 20 μs以上)
測定レンジ	100, 200, 500, 1k, 2k, 5k, 10kHz・FS
測定レンジ精度	±0.5%・FS以内
直線性	±0.3%・FS以内
トリガレベル	約0V, 2.5V選択可
最大入力電圧	±100V (DCまたはACピーク値)
最大許容同相電圧	ユニットのみ±42V (DCまたはACピーク値) 絶縁BNCケーブル (オプション) 使用時 AC300V
応答時間	約20ms (測定レンジ10kHz時)
A/D変換器	16ビット、MAX 100kHz
温度安定度	零点 ±0.03%・FS/℃以内、利得 (レンジ) ±0.02%・FS/℃以内
質量	125g以下

2CH 振動・RMSアンプ (AP11-109)

入力	2チャンネル/ユニット 絶縁不平衡入力 絶縁型BNCコネクタ
入力結合	AC、DC結合
入力インピーダンス	1MΩ以上
センサ用電源	2mA、18V以上
測定レンジ	0.1, 0.2, 0.5, 1, 2.5, 10, 20, 50, 100, 200, 500V
測定レンジ精度	±0.3%・FS以内 (但し、±500V時は±0.8%・FS以内)
直線性	±0.1%・FS以内
クレストファクタ	最大2.8 (RMSアンプとして使用時) ユニットのみ±42V (DCまたはACピーク値)
同相許容入力電圧	絶縁BNCケーブル (オプション) 使用時 AC300V
周波数特性	DC結合時 DC~50kHz (+1, -3dB)、AC結合時 1~50kHz (+1, -3dB)
ローパスフィルタ	パワースhape (減衰率 -24dB/OCT) ... 30, 100, 300, 1k, 10kHz, OFF
ハイパスフィルタ	パワースhape (減衰率 -24dB/OCT) ... 10, 30, 100kHz, OFF
A/D変換器	16ビット、MAX 100kHz
温度安定度	零点 ±0.02%・FS/℃以内、利得 (レンジ) ±0.01%・FS/℃以内
質量	270g以下

2CH FFTアンプ (AP11-102)

入力	2チャンネル/ユニット 絶縁不平衡入力 絶縁型BNCコネクタ
入力結合	AC、DC結合 (アンプ内蔵型圧電加速度センサ接続時はAC結合)
入力インピーダンス	1MΩ以上
センサ用電源	2mA、+18V以上
測定レンジ	0.1, 0.2, 0.5, 1, 2.5, 10, 20, 50, 100, 200, 500V
測定レンジ精度	±0.3%・FS以内 (但し、±500V時は±0.8%・FS以内)
直線性	±0.1%・FS以内
最大入力電圧	500V・FS (DCまたはACピーク値) ※但し、0.1~5V・FSレンジAC結合時は、±30V
同相許容入力電圧	ユニットのみ±42V (DCまたはACピーク値) 絶縁BNCケーブル (オプション) 使用時 AC300V
周波数特性	DC結合時 DC~50kHz (+0.5, -3dB)、AC結合時 0.3~50kHz (+0.5, -3dB/OCT)
ローパスフィルタ	ベッセル形 (減衰率 -12dB/OCT) ... 30, 300, 3k, 10kHz, OFF (+0.5, -3dB)
アンチエイリアシングフィルタ	20, 40, 80, 200, 400, 800, 2k, 4k, 8k, 20k, 40kHz 降下特性 1.5×fcにて、-72dB/OCT
オフセット精度	±0.3%・FS以内 (25℃時)
A/D変換器	16ビット、MAX 100kHz
温度安定度	零点 ±0.02%・FS/℃以内、利得 (レンジ) ±0.01%・FS/℃以内
質量	240g以下

2CH TC・DCアンプ (AP11-106A)、TC・DCアンプ (AP11-107)

入力	AP11-106A…2チャンネル/ユニット 絶縁不平衡入力 端子台M4 AP11-107…1チャンネル/ユニット 絶縁不平衡入力 2連続端子	
入力結合	DC結合	
入力インピーダンス	10 MΩ以上 (但し、DCアンプ時のレンジ5,10,20,50V・FSは約1MΩ)	
適用熱電対	AP11-106A…R, T, J, K, W AP11-107…R, T, J, K	
測定レンジ (温度)	AP11-106A	AP11-107
R形熱電対	1760°C・FS (0~1760°C)	800°C・FS (0~800°C), 1600°C・FS (0~1600°C)
T形熱電対	400°C・FS (200~400°C)	200°C・FS (200~200°C), 400°C・FS (200~400°C)
J形熱電対	1100°C・FS (200~1100°C)	200°C・FS (200~200°C), 1000°C・FS (200~1000°C)
K形熱電対	500°C・FS (200~500°C), 1370°C・FS (200~1370°C)	200°C・FS (200~200°C), 1200°C・FS (200~1200°C)
W形熱電対	2300°C・FS (0~2300°C)	—
測定レンジ (電圧)	AP11-106A…100,200,500mV 1,2,5,10,20,50V・FS AP11-107…10,20,50,100,200,500mV 1,2,5,10,20,50V・FS	
測定レンジ精度	温度	±0.5%・FS (但し、0°C以下は±1%・FS以内)
	電圧	±0.5%・FS
基準接点補償	内部、外部切換可 精度 ±2°C以内 (但し、20°C 入力端子部の温度平衡時は±1°C以内)	
直線性	±0.1%・FS以内	
最大入力電圧	±50V (DCまたはACピーク値)	
最大許容同相電圧	AP11-106A…±42V (DCまたはACピーク値) AP11-107…±300V (DCまたはACピーク値)	
周波数特性	DC~40kHz (+0.5, -3dB)	
ローパスフィルタ	ベッセル形 (減衰率 -18dB/OCT) 1,30,500,5kHz,OFF (+0.5, -3dB)	
A/D変換器	AP11-106A…15ビット, MAX 100kHz (2CH同時サンプリング) AP11-107…14ビット, MAX 100kHz	
温度安定度	温度アンプとして使用時	利得 (レンジ) ±0.04%・FS/C以内
	DCアンプとして使用時	零点 ±0.03%・FS/C以内 利得 (レンジ) ±0.01%・FS/C以内 (DCアンプとして使用時)
質量	AP11-106A…240g以下、AP11-107…200g以下	

イベントアンプ (AP11-105)

入力	8チャンネル/ユニット
入力形式	ユニット共通コモン、ケースフリー
入力信号	電圧/接点入力をチャンネル毎に設定 電圧入力: 入力電圧範囲 0~+24V 検出レベル Hレベル…約2.5V以上、Lレベル…約0.5V以上
	接点入力: オープン…2kΩ以上、クローズ…250Ω以下
応答時間	1 μs以内 (但し、入力 "H" レベルは+5V以上)
入力コネクタ	丸DINコネクタ 8P×2個、イベントアンプユニット側: XT2B-0800 (DIN45326に準拠)
付属ケーブル	ロジック用ケーブル (0311-5007) ×2 ミノムシクリップ用コード (0311-5009) ×2 ICクリップ用コード (0311-5008) ×2
質量	100g以下

* RA2800に実装した場合、一度に表示・記録できるのは8ユニットまでです。データ収録は16ユニットを収録できます。

チャージコンバータ (AP11-901、AP11-902、AP11-903)

利得	1.0mV/PC±5% (AP11-901、AP11-902) 0.1mV/PC±5% (AP11-903)
最大入力電荷	5000pC (AP11-901、AP11-902) 50000pC (AP11-903)
周波数範囲	約1.6Hz~50Hz
最大出力電圧	5Vp-p以下
駆動電圧	DC12V~25V
駆動電流	0.5~5mA
規定ノイズ	20 μVrms以下
位相	180°
使用温度範囲	-20~80°C (AP11-901)、-20~110°C (AP11-902、AP11-903)
コネクタ	入力: ミニチュアコネクタ
	出力: BNC端子オス (AP11-901) BNC端子メス (AP11-902、AP11-903)
質量	20g以下 (AP11-901)、65g以下 (AP11-902、AP11-903)

2CH ACストレンアンプ (AP11-104A)、2CH DCストレンアンプ (AP11-110)

入力	2チャンネル/ユニット 絶縁平衡入力 NDISひずみ入力コネクタ	
入力結合	AP11-104A…平衡入力 (絶縁: ユニット内CH間、各CH-筐体間) AP11-110…DC	
入力インピーダンス (AP11-110のみ)	10MΩ±10MΩ以上	
ブリッジ電源	AP11-104A…正弦波2Vrms, 5kHz (ACブリッジ電源 (RA23-116)が必要) AP11-110…2V, 5V	
適用ゲージ抵抗	AP11-104A…120~1kΩ AP11-110…120~2kΩ (BV=2V時)、350~2kΩ (BV=5V時)	
ゲージ率	1.9~2.2	
平衡調整範囲	AP11-104A…抵抗分 ±2% (10000 με) 以下、容量分 2000pF 以下 AP11-110…±3% (15000×10 ⁻⁶ με) 以下	
平衡調整方式	AP11-104A	AP11-110
	抵抗分	オートバランス
容量分	オートバランス (500pF以下 常時除去)	—
バランス時間	1秒以内/1チャンネル時	0.5秒以内/1チャンネル時
残り電圧	±0.5%・FS以内	0.3%・FS以内
最大感度 (AP11-104)	500 με にて、フルスケール以上 (ブリッジ電圧 2V以上の時)	
測定レンジ	AP11-104A	AP11-110
	ひずみ	1k, 2k, 5k, 10k, 20k με・FS
電圧	—	2k, 5k, 10k, 20k, 50k με・FS (BV=2V時), 800, 2k, 4k, 8k, 20k με・FS (BV=5V時)
測定レンジ精度 (AP11-110のみ)	±0.3%・FS以内	
内部校正器、精度 (AP11-104Aのみ)	±500, 1k, 2k, 3k, 5k με、精度: ±0.5%・FS以内	
直線性	AP11-104A…±0.2%・FS以内 AP11-110…±0.1%・FS以内	
最大許容同相電圧	300VAC	
許容入力電圧 (AP11-110のみ)	±8V (DCまたはACピーク値)	
周波数特性	AP11-104A…DC~2kHz (+1, -3dB) AP11-110…DC~50kHz (+0.5, -3dB)	
ローパスフィルタ	AP11-104A…バターワース形 (減衰率 -12dB/OCT)、10, 30, 100, 300Hz, OFF (+1, -3dB) AP11-110…ベッセル型 (減衰率 -12dB/OCT)、10, 30, 300Hz, 1kHz, OFF (+1, -3dB)	
A/D変換器	16ビット, MAX 100kHz	
温度安定度	零点	±0.05%・FS/C以内 (AP11-104A)、±0.1%・FS以内 (AP11-110)
	利得 (レンジ)	±0.05%・FS/C以内 (AP11-104A)、±0.01%・FS以内 (AP11-110)
質量	285g以下 (AP11-104A)、240g以下 (AP11-110)	

2CHゼロサブレーションアンプ (AP11-111)

入力	2チャンネル/ユニット 絶縁不平衡入力 絶縁型BNCコネクタ	
入力結合	AC、DC結合	
入力インピーダンス	但し、測定レンジが±0.1~2V・FSにおけるAC結合時の最大入力電圧は±30V 1MΩ以上	
測定レンジ	0.1, 0.2, 0.5, 1, 2, 5, 10, 20, 50, 100, 200, 500V・FS	
測定レンジ精度	±0.5%・FS以内 (但し、±500V・FS時は±0.8%・FS以内)	
オフセット精度	±0.5%・FS以内	
直線性	±0.2%・FS以内	
許容入力電圧	±5V~±500V・レンジ	±500V以下 (DCまたはACピーク値)
同相許容入力電圧	±0.1V~±2V・レンジ	±100V以下 (DCまたはACピーク値)
周波数特性	±42V (DCまたはACピーク値) 絶縁BNCケーブル (オプション) 使用時 AC300V DC結合時 DC~5kHz (+0.5, -3dB)、AC結合時 0.3~5kHz (+0.5, -3dB)	
ローパスフィルタ	ベッセル形 (減衰率 -12dB/OCT) …30, 300, 3kHz, OFF (+0.5, -3dB)	
サブレーション電圧範囲	±13V ……………測定レンジ	±0.1, 0.2, 0.5, 1, 2V
	±110V ……………測定レンジ	±5, 10, 20, 50, 100, 200, 500V
オートゼロサブレーション	分解能 500 μV以下…測定レンジ	±0.1, 0.2, 0.5, 1, 2V
	5mV以下 ……測定レンジ	±5, 10, 20, 50, 100, 200, 500V
オートゼロサブレーション	精度…±0.5%以内 (但しサブレーション電圧+13V設定時)	—
	温度安定度…±0.005%/C (但しサブレーション電圧+13V設定時)	—
オートゼロサブレーション	現在入力されている電圧を認識し、その電圧を自動で打ち消します。	—
	時間…1秒以内	—
A/D変換器	残り電圧…主 (サブレーション電圧の分解能×10) V以内	—
	16ビット, MAX 100kHz (2CH同時サンプリング)	—
温度安定度	零点	±0.03%・FS/C以内、利得 (レンジ) ±0.01%・FS/C以内
質量	260g以下	

価格

※1	品名	形式	オプションコード				標準価格 (税別)
			0	0	0	□	
本体	オムニエースⅢ	RA2300—	0	0	0	□	¥720,000
		RA2800—	—	—	—	—	¥980,000
	入力ユニット・インタフェースの組み合わせ ^{※2}	—	—	—	—	—	—
	標準付属品	RA2300: AC電源ケーブル (アダプタ付き) ×1、記録紙×1、記録紙ホルダ×1組、入力ユニット空パネル式、取扱説明書×1、ディスプレイカバー×1、タッチパネルシート×1 RA2800: AC電源ケーブル (アダプタ付き) ×1、記録紙×1、記録紙ホルダ×1組、入力ユニット空パネル式、取扱説明書×1	—	—	—	—	—

※1 本体に入力ユニットとインタフェースは含まれません。

※2 本体に入力ユニットとインタフェースの組み合わせを指示下さい。「有」の場合は本体に組み込んで納入いたします。

入力ユニット	品名	形式	仕様	標準価格 (税別)
入力ユニット	2ch 高分解能DCアンプ	AP11-101	入力: ±100mV~±500V、A/D分解能: 16bit、サンプリング: 10 μs	¥75,000
	2ch 高速DCアンプ	AP11-103	入力: ±100mV~±500V、A/D分解能: 12bit、サンプリング: 1 μs RA2800では2 μs	¥90,000
	2ch ゼロサブレーションアンプ	AP11-111	入力: ±100mV~±500V、A/D分解能: 16bit、サンプリング: 10 μs	¥160,000
	2ch FFTアンプ	AP11-102	アンチエイリアジングフィルタ: 72dB/OCT、センサ電源付	¥150,000
	イベントアンプ	AP11-105	入力: 8ロジック (電圧・接点)	¥60,000
	2ch TC・DCアンプ	AP11-106A	入力: R・T・J・K・W (±100mV~±500V)、A/D分解能: 15bit	¥160,000
	TC・DCアンプ	AP11-107	入力: R・T・J・K (±10mV~±50V)、A/D分解能: 14bit	¥80,000
	2ch ACストレンアンプ ^{※3}	AP11-104A	周波数特性: 2kHz、ブリッジ電源: 5kHz	¥200,000
	2ch DCストレンアンプ	AP11-110	入力: 800 με ~ 20k με (BV=5V)、2k με ~ 50k με (BV=2V)	¥180,000
	2ch 振動・RMSアンプ	AP11-109	入力: ±100mV~±500V、サンプリング: 10 μs、センサ用電源付	¥180,000
	F/Vコンバータ	AP11-108	入力: 1Hz~10kHz	¥110,000

※3 オプションのACブリッジ電源ユニット (RA23-116) が必要です。

品名		形式		標準価格(税別)
演算FFTユニット		RA23-751		¥50,000
感度DIVユニット		RA28-112	RA2800専用	¥90,000
同期ユニット		RA28-111	RA2800専用	¥100,000
インタフェース	リモートユニット	RA23-112		¥35,000
	RS-232Cユニット	RA23-114		¥40,000
ACブリッジ電源ユニット		RA23-116		¥50,000
ダスタカバー		RA11-121	RA2300専用	¥5,000
		RA28-114	RA2800専用	¥5,000
タッチパネルシート		RA23-125	RA2300専用、3枚/組	¥2,000
ディスプレイカバー		RA23-126		¥20,000
ディスプレイ保護ボード		RA23-131	RA2300専用	¥4,000
イベント入力	イベントユニット	RA23-113	RA2300専用	¥40,000
	イベントユニットA	RA23-113A	RA2300専用	¥50,000
	イベントユニット用中継ケーブル	RA23-127	RA2300専用	¥20,000
	イベントユニット用ケーブル・切放し	0311-5252	RA2300専用	¥8,000
	イベントBOXセット	RA23-129	RA2300専用	¥120,000
	イベントBOX	RA23-316	RA2300専用	¥80,000
	イベントBOX接続ケーブル	0311-5257	RA2300専用	¥10,000
	イベントBOXインタフェース	RA23-314	RA2300専用	¥30,000
手書き台		RA23-128	RA2300専用	¥15,000
専用輸送箱(キャスター付)		RA11-117	RA2300専用	¥100,000
		RA28-113	RA2800専用	¥120,000
キャリングケース		RT36-115	RA2300専用	¥60,000
巻取器		RT31-164	RA2300専用	¥90,000
		RA28-119	RA2800専用	¥90,000
折畳紙収納箱		RA12-103	RA2300専用	折畳紙用アダプタ (RA12-301含む)
		RA28-115	RA2800専用	折畳紙用アダプタ (7191-5010含む)
折畳紙用アダプタ		RA12-301	RA2300専用	¥35,000
		7191-5010	RA2800専用	¥35,000
台車		RA11-118	RA2300専用	¥68,000
		RA28-116	RA2800専用	¥70,000
本体ラック取付金具(JIS規格)		RA28-117	RA2800専用	¥35,000
本体ラック取付金具(EIJ規格)		RA28-118	RA2800専用	¥35,000
チャージコンバータ ^{※1}		AP11-901		¥24,000
		AP11-902		¥26,000
		AP11-903		¥26,000
フローティング電圧ブローブ		1539	4入力	¥35,000
電圧変動ブローブ		1540	1入力、AC100V/AC120V	¥30,000
		1543	1入力、AC220V/AC240V	¥35,000
電圧出力用ケーブル		0311-5004	1.5m、ピンチッパバナプラグ	¥1,900
電圧出力用延長ケーブル		0311-5006	1.4m、ピンチッパバナプラグ	¥2,000
信号入力用ケーブル		0311-5184 ^{※2}	2m、マイク用ミニプラグ-絶縁BNC	¥4,800
AC/DCデジタルクランプメータ		2003A ^{※3}	大電流用(2000A、400A/DC、40~1kHz)	¥38,000
AC/DCクランプアダプタ		8113 ^{※3}	中電流用(20A、20A、2A/DC~1kHz)	¥23,500
クランプアダプタ		8112 ^{※3}	小電流用(20A、2A、0.2A/40~10kHz)	¥19,500
高機能無停電電源装置		SUA500JB ^{※4}	Smart-UPS500	¥52,800
UPS接続ケーブル		0311-5256 ^{※4}	2.5m	¥10,000

- ※1 圧電式加速度センサを2CH振動・RMSアンプ、2CH FFTアンプで使用する場合に必要なものです。
 ※2 2003Aの出力をRA2300、RA2800に接続する場合、信号入力用ケーブル(0311-5184)をご使用ください。
 ※3 8005、8112、8113の出力をRA2300、RA2800に接続する場合、BNCアダプタ(0243-3021)をご使用ください。
 ※4 自動シャットダウン機能を可能にするためには、RS-232Cユニット(RA23-114)、高機能無停電電源装置(SUA500JB)、UPS接続ケーブル(0311-5256)が必要です。

品名		形式		標準価格(税別)
信号入力ケーブル		0311-5175	2m、絶縁BNC-ミノ虫(十赤、一黒)	¥3,500
		0311-5200	2m、絶縁BNC-金属BNC	¥4,000
		0311-5177	2m、絶縁BNC-切放し	¥3,300
		0311-5160 ^{※5}	2m、2連バナナ-ミノ虫(十赤、一黒)	¥2,000
		0311-5174 ^{※5}	2m、2連バナナ-BNC	¥3,000
ACブリッジ電源分配用ケーブル		0311-2057	2m、BNC-ミノ虫(十赤、一黒) モールド色:黒	¥2,000
		0311-5084	2m、BNC-ミノ虫(十赤、一黒) モールド色:赤	¥2,000
		47226	2m、BNC-BNC	¥3,500
ロジックIC用ケーブル		0311-5007	ロジックICコード(1本)	¥2,000
		0311-5008	ICクリップ用コード(4本/組)	¥2,500
		0311-5009	ミノ虫クリップ用コード(4本/組)	¥3,000
イベントアンプ入力ケーブル		0311-5001	1.5m、DIN8P-切放し	¥1,800
イベントアンプ入力延長ケーブル		0311-5005	1.5m、DIN8Pプラグ-DIN8Pソケット	¥2,000
BNCアダプタ		0243-3021	絶縁BNC-S端子プラグ	¥3,500
BNCアダプタ(ACブリッジ電源分配用)		0243-2118	T分岐 ジャック-プラグ-ジャック	¥2,500
AC電源コード		47326	2.5m、アダプタ付き	¥3,200

- ※5 絶縁BNC端子の入力ユニットに接続する場合は、BNCアダプタ(0243-3021)が必要です。

品名	形式		標準価格(税別)
記録紙	YPS106	220×30mロール紙(5巻/1箱)	¥8,000
記録紙(ミシン目入り)	YPS108	220×30mロール紙(5巻/1箱)	¥10,000
記録紙(100mロール紙)	YPS114	220×100mロール紙(1箱) RA2800専用	¥11,000
記録紙(折畳紙)	YPS112	220×201m折畳紙(1冊/1箱)	¥12,000

- ※6 記載以外の記録紙を使用した場合は性能は保証いたしかねます。

品名	品名	品名	標準価格(税別)
ソフトウェア	ユニファイズ・オンライン用基本パック	NS3100-P01	RA2000シリーズ・リモートコントロール用パッケージ
	ユニファイズ・オフライン用基本パック	NS3200-P01	RAシリーズ・オフラインデータ表示用パッケージ
	ユニファイズ・オンライン用基本パック2	NS3100-P02	RA1000シリーズ・リモートコントロール用パッケージ
	ユニファイズ・オンライン用基本パック3	NS3100-P03	RA1000 / RA2000シリーズ・リモートコントロール用パッケージ
	ユニファイズ・オンライン用増設パック1	NS3100-P04	NS3100-P01+RA1000用ドライバ増設パッケージ
	ユニファイズ・オンライン用優待パック ^{※7}	NS3100-C01	RA2000シリーズ・リモートコントロール用パッケージ
	ユニファイズ・オフライン用優待パック ^{※7}	NS3200-C01	RAシリーズ・オフラインデータ表示用パッケージ
	ユニファイズ・オンライン用優待パック2 ^{※7}	NS3100-C02	RA1000シリーズ・リモートコントロール用パッケージ
	ユニファイズ・オンライン用優待パック3 ^{※7}	NS3100-C03	RA1000 / RA2000シリーズ・リモートコントロール用パッケージ
			Windows 2000、Windows XP Windows Vista Ultimate (32bit)

- ※7 優待パックはオムニユーア(NS2100)のライセンスをお持ちのお客様向けとなっております。

本体外形図

■ RA2300外形図

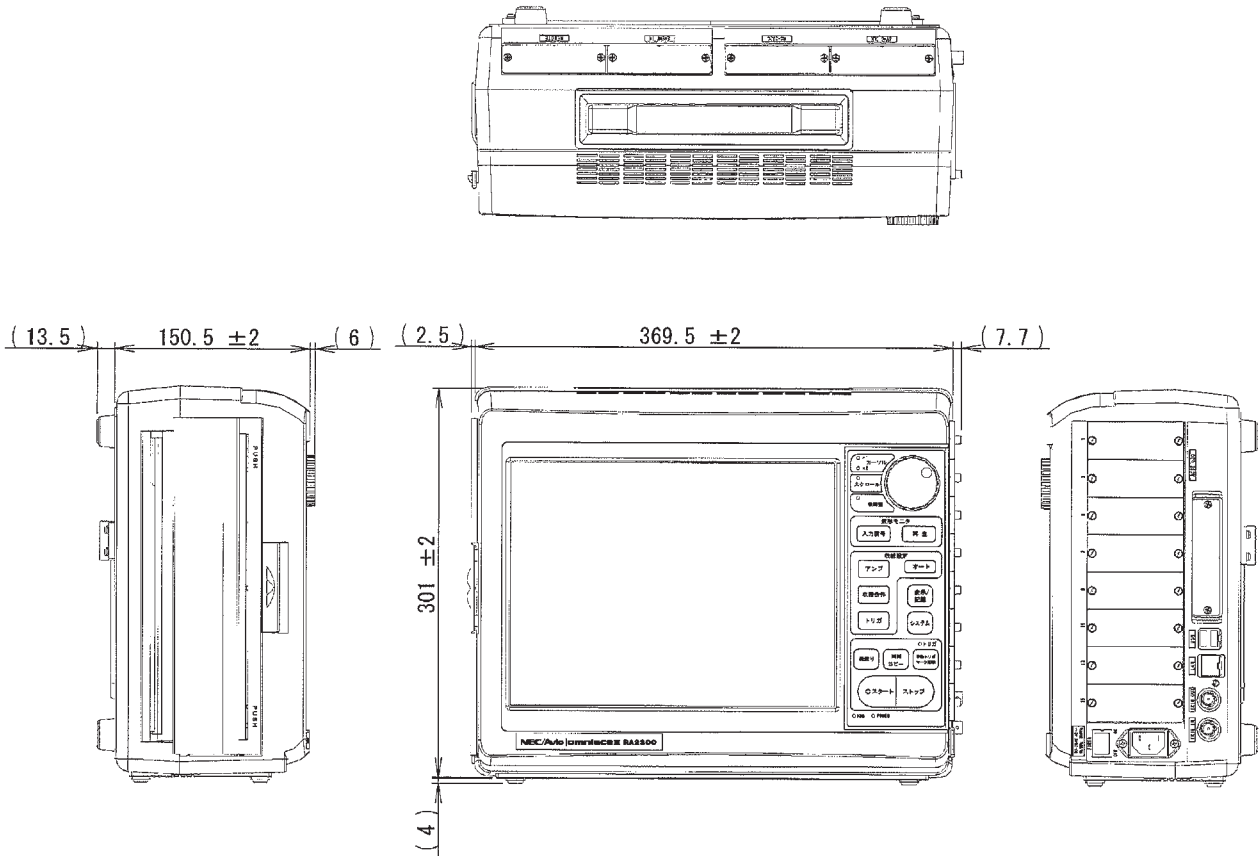

■ RA2800外形図

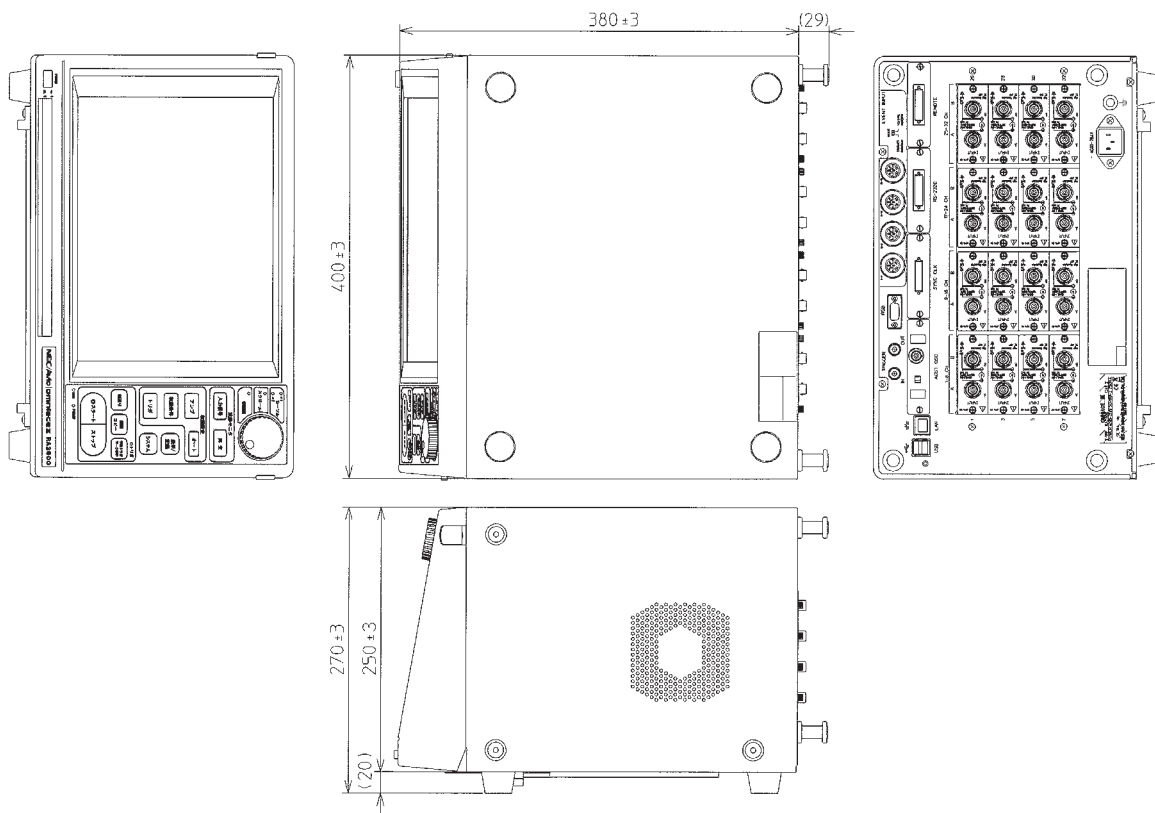

オプション外観図

RA2300, RA2800用



リモートユニット (RA23-112)

RS-232Cユニット (RA23-114)

RA2300, RA2800用



ACブリッジ電源ユニット (RA23-116)

RA2800専用



同期ユニット (RA28-111)

RA2300専用



イベントユニット (RA23-113)
イベントユニットA (RA23-113A)

RA2300専用

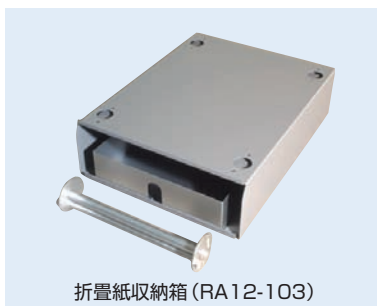

折畳紙収納箱 (RA12-103)

RA2800専用

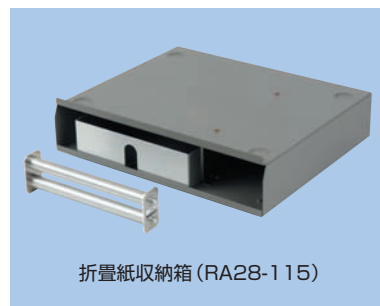

折畳紙収納箱 (RA28-115)

RA2300専用



イベントBOXセット (RA23-129)

RA2300専用



専用輸送箱 (RA11-117)

RA2800専用



専用輸送箱 (RA28-113)

RA2300専用



キャリングケース (RT36-115)

RA2300専用



巻取器 (RT31-164)

RA2300専用

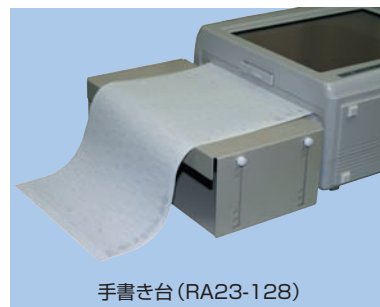

手書き台 (RA23-128)

★記載の製品は「キャッチオール規制対象品」となります。ホワイト国(26カ国 経済産業省:輸出貿易管理令別表第3参照)以外に輸出や非居住者への技術提供の場合には日本国の許可が必要となる場合があります。
★詳しくは弊社販売員よりご説明いたします。 ●記載されている会社名及び商品名は、それぞれ各社の商標または商標登録です。 ●カタログ中の画面はハメコミ合成です。 ●記載の仕様・デザイン・価格等は改善のため予告なしに変更する場合があります。また、写真の色は印刷のため実際の商品の色と多少異なる場合があります。

NEC Avio赤外線テクノロジー株式会社

〒141-8535 東京都品川区西五反田8丁目1番5号
TEL.03-5436-1611 FAX.03-5436-1619

<http://www.nec-avio.co.jp/>

<お客様相談窓口> フリーダイヤルにより全国から無料でお問い合わせできます

0120-338-860 受付時間: 平日 AM9:00~PM5:00



安全に関するご注意

ご使用の際は、製品に添付されている取扱説明書の「警告・注意事項」をよくお読みの上、正しくお使いください。高温、多湿、水、ほこり、腐食性ガスの多い場所に設置しないでください。

お問い合わせ、ご用命は下記まで

札幌営業所 ☎011-737-4409 横浜支店 ☎045-473-4338 大宮営業所 ☎048-653-9520 大阪支店 ☎06-6838-3901 福岡支店 ☎092-431-9100
仙台営業所 ☎022-265-0521 本店営業部 ☎03-5436-1375 名古屋支店 ☎052-957-6530 岡山営業所 ☎086-225-0904